

Esse desenho foi elaborado por Luis Gross, utilizando uma versão original do sistema profissional para Cálculos, Desenhos e Projetos topográficos Métrica TOPO. Licenciado à: Samir Marcos Battisti.

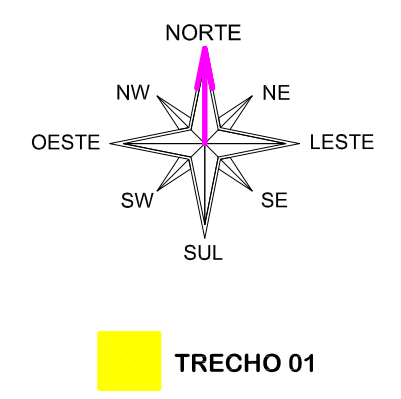
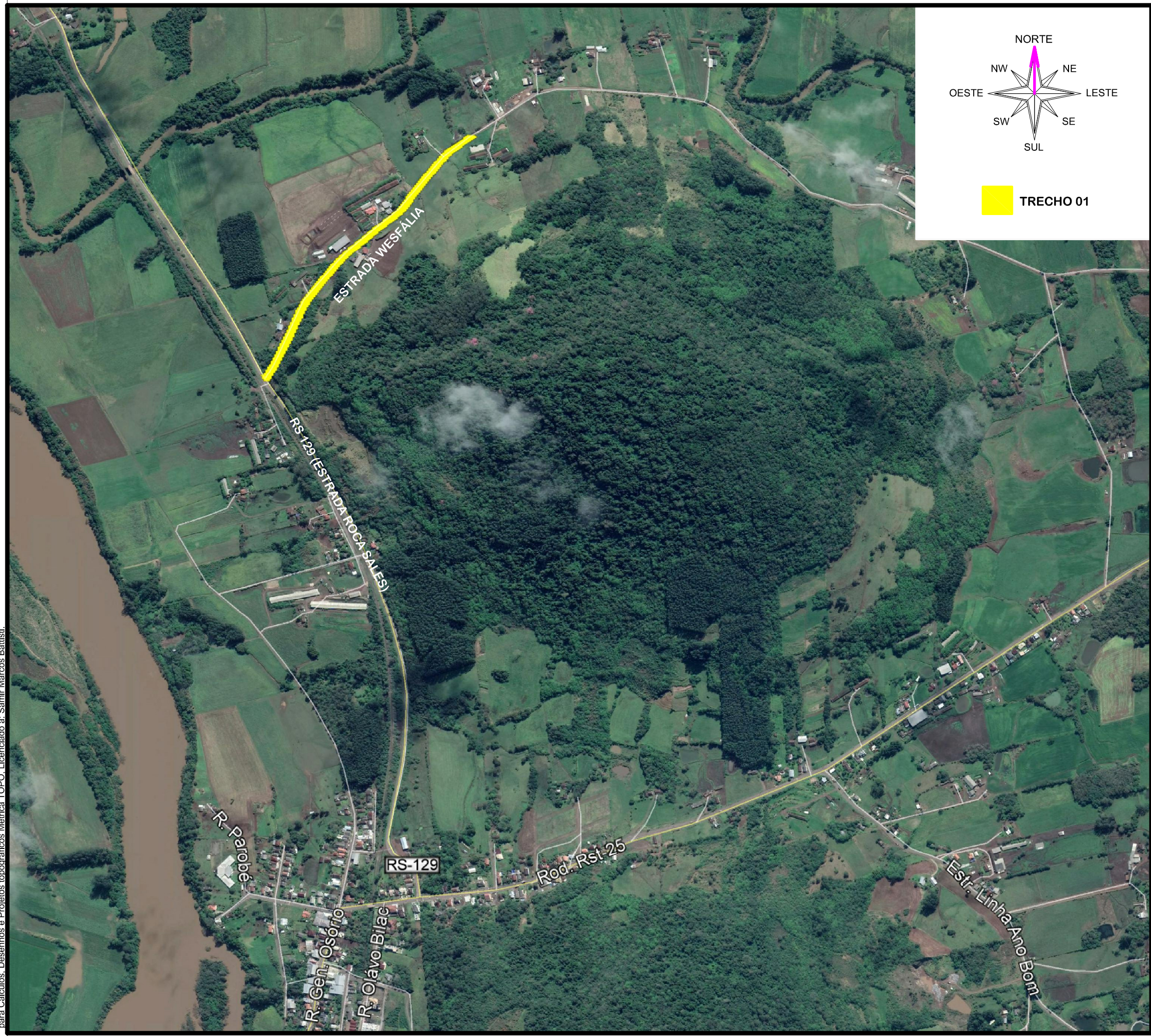

VISTO/APROVAÇÃO:	REVISÃO:	
	01	
	02	
	03	
	04	
	05	
	06	
	07	

<b>Título: SITUAÇÃO E LOCALIZAÇÃO</b>			
<b>Local:</b> ESTRADA WESFÁLIA, COLINAS/RS			
_____ <b>MUNICÍPIO DE COLINAS</b> Proprietário:			
_____ <b>SAMIR MARCOS BATTISTI</b> Engenheiro Civil CREA-RS 104081-D			
Pavimentação: C. B. U. Q.	Salvo em: Lev.; Pref. Colinas;2019;	Prancha: <b>01</b>	
Área total: 5.512,00 m <sup>2</sup>	Data: 30/04/2020	Escala: 1:500	Desenho: Sheila

**SAMIR MARCOS BATTISTI**  
 Engenheiro Civil - Colinas/RS  
 ST 3705.1212 - 99198.2435  
 samir@mbengenharia.com.br  
 www.mbengenharia.com.br  
 Rua Cepalão Vargas, 849, Centro  
 Marquês de Souza/RS - CEP: 95923-000

**SMB**  
 ENGENHARIA E TOPOGRAFIA  
 SAMIR EIRELI ME  
 CNPJ: 08.078.819/0001-05